שינויים

10-2-11	עידכון
23-2-11	עידכון
9-3-11	עידכון
28-3-11	עידכון

תפוצה

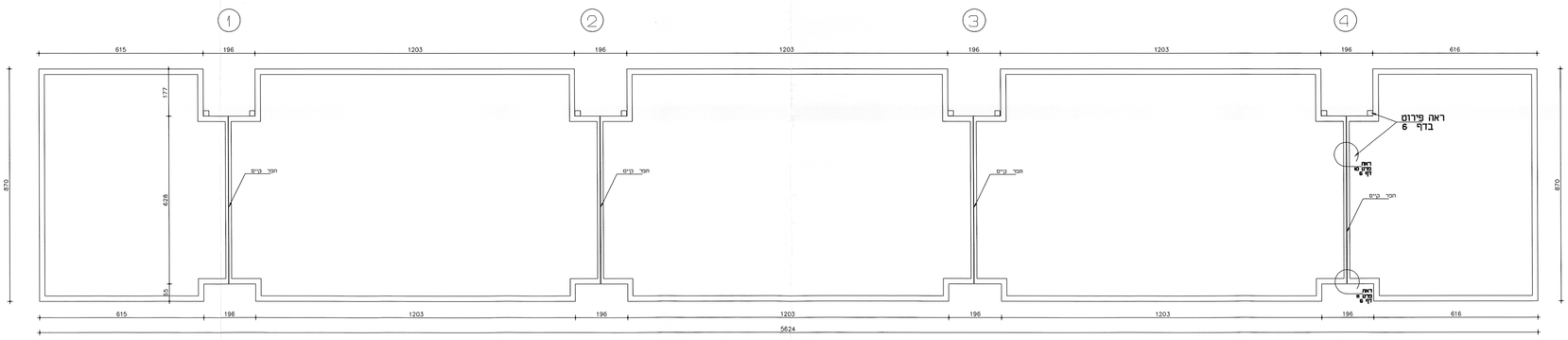

תוכנית גג

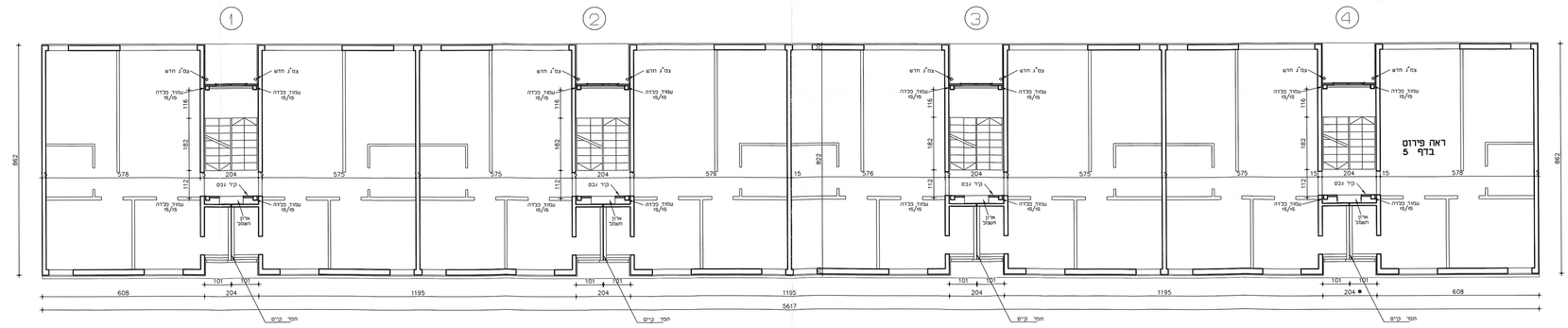

תכנית קומה טיפוסית

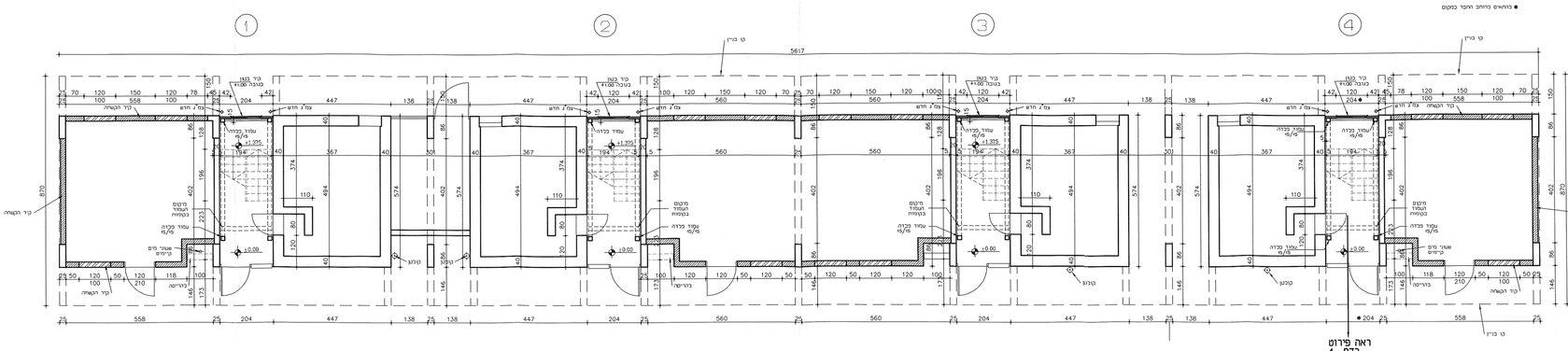

תוכנית קומת העמודים

קרישן אדריכלים

רח' אחד העם 98 טל' 57 62 560
תל אביב 65 207 פקס' 60 19 560
נייד 0522421665

file: th-avoda dir: kiriat malachi 1169

מס' דף מס' פרוייקט

1025 2

קרית מלאכי

מגרש 1169

תכניות

מצב מוצע

קנ"מ	1 : 100	☐ לעיון ■ למכרז ☐ לביצוע	6
תאריך	19-01-11	על הקבלן לבדוק את כל המידות בתכנית ובמקום לפני התחלת העבודות ובמקרה של אי התאמה עליו לפנות מיד למתכנן !	
מכון		גודל	

ruthy/10kiriat malachi/02-th-kiriat malahi-mutza-19-01-11
print : 1:10
pcp 50 shl